

CRITERIOS DE CORRECCIÓN PARA MUNDO FÍSICO PRIMARIA

Criterios de corrección de las preguntas tipo test

En las preguntas tipo test con opciones A, B, C, D se debe marcar la opción elegida por el alumno. En caso de contestar dos opciones en una pregunta, debe darse por no contestada dicha pregunta.

Criterios de corrección de las preguntas abiertas

Las preguntas abiertas deben codificarse por:

- (1) La respuesta es correcta.
- (2) La respuesta es incorrecta.
- (3) No responde.

Ítem 4

Solución:

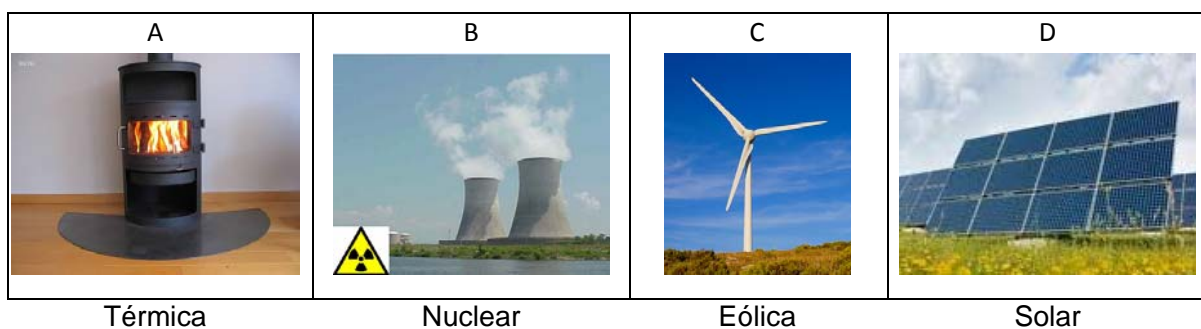

Criterio de corrección:

- **1- Correcto:** asocia correctamente las cuatro respuestas.
- **2- Incorrecto:** hace alguna asociación incorrecta.
- **3- No contesta:** Deja todas las respuestas en blanco.

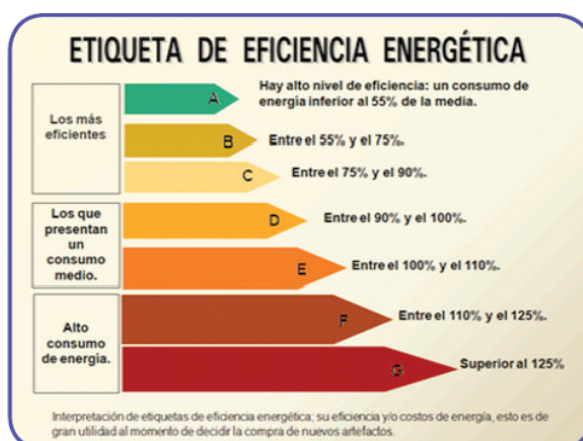

5. ¿Qué letra elegirías tú en la etiqueta para ser respetuoso con el equilibrio ecológico? ¿Por qué?

Contesta en la hoja de respuestas

Ítem 5

Solución:

(A) Las justificaciones deben ir encaminados al mejor rendimiento o menor consumo o gasto de energía y/o agua.

Criterio de corrección:

- **1- Correcto:** Tiene que justificar que su elección (A) es porque tiene un consumo o gasto menor de energía y/o agua.
- **2- Incorrecto:** Si contesta bien la letra, pero no justifica o justifica de forma no adecuada la respuesta.
- **3- No contesta:** Si no contesta la letra y deja en blanco la justificación.

Ítem 6

Solución:

TELEVISIÓN		ORDENADOR		SECADOR		FRIGORÍFICO	
ENERGÍA	LETRA	ENERGÍA	LETRA	ENERGÍA	LETRA	ENERGÍA	LETRA
80%	C	70%	B	130%	G	50%	A

Criterio de corrección:

- **1- Correcto:** Si las cuatro respuestas son correctas.
- **2- Incorrecto:** Alguna respuesta no es correcta.
- **3- No contesta:**

Ítem 7

Solución:

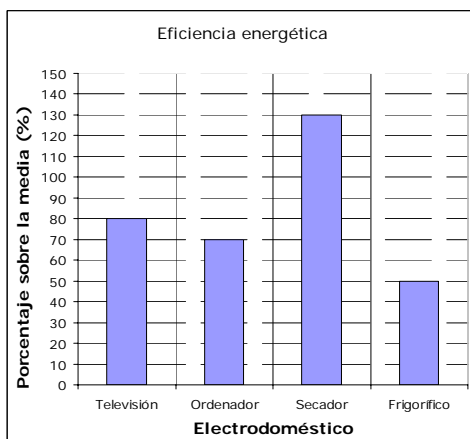

Criterio de corrección:

- **1- Correcto:** Si se ajusta al gráfico anterior. No importa cómo sean de anchas las columnas, importa que la altura sea la adecuada.
- **2- Incorrecto:** Alguna columna no se ajusta a la altura.
- **3- No contesta:**

Ítem 8

Solución:

F y G

Criterio de corrección:

- 1- Correcto:** Si marca como respuestas las dos, F y G.
- 2- Incorrecto:** Si no marca alguna de ellas.
- 3- No contesta:**

Ítem 9

Solución:

OBJETO	MATERIAL	CARACTERÍSTICA
Arco	Madera	Flexibilidad
Copa de vino	Cristal	Transparencia
Espada	Acero	Resistencia
Trajes de gala	Seda	Suavidad

Criterio de corrección:

- 1- Correcto:** Si marca seis o más respuestas correctas.
- 2- Incorrecto:** Si marca cinco o menos respuestas correctas.
- 3- No contesta:**

Ítem 10

Solución:

Duro.	X
Blando.	
Flexible.	
Rígido.	X

Criterio de corrección:

- 1- Correcto:** Si todas las opciones que marca se ajustan a la solución.
- 2- Incorrecto:** Marca otras opciones.
- 3- No contesta:**

11. Para los elfos el agua es uno de los bienes más preciados. Explica a continuación tres de los usos más habituales que las personas hacemos del agua.

Ítem 11

Solución:

Que sean tres y que sean habituales.

Por ejemplo: beber, cocinar, lavarse, ducharse, bañarse, regar, fregar los platos, lavar la ropa, ...

Deben ser usos, no puede ser medidas de ahorro de agua, ejemplo: cerrar el grifo mientras te lavas los dientes, bañarse en vez de ducharse, etc.

Criterio de corrección:

- 1- Correcto:** Si las tres respuestas se ajustan a la solución.
- 2- Incorrecto:** No da tres respuestas o alguna es errónea.
- 3- No contesta:**

Ítem 12**Solución:**

A.	Cerrar el grifo mientras te lavas los dientes.	X
B.	Utilizar el agua del inodoro sólo cuando sea necesario.	X
C.	Bañarse en vez de ducharse.	
D.	Dejar el grifo abierto e irse a jugar.	
E.	Recoger y utilizar el agua de la lluvia para regar las plantas de interior.	X

Criterio de corrección:

- 1- Correcto:** Si todas las opciones que marca se ajustan a la solución.
- 2- Incorrecto:** Alguna respuesta es errónea.
- 3- No contesta:**

Ítem 13**Solución:**

- A. Se emplea como energía para calentar el agua corriente: **gas natural**.
- B. Se utiliza para hacer muebles y obtener el papel: **madera**.
- C. De él se obtiene la gasolina para los coches: **petróleo**.
- Su fuerza se emplea para mover molinos: **aire**.

Criterio de corrección:

- 1- Correcto:** Si las cuatro respuestas son correctas.
- 2- Incorrecto:** Si son correctas tres o menos respuestas.
- 3- No contesta:**

Ítem 14**Solución:**

A	3	B	1	C	4	D	2
---	---	---	---	---	---	---	---

Criterio de corrección:

- 1- Correcto:** Si las cuatro opciones son correctas.
- 2- Incorrecto:** Si son correctas tres o menos opciones.
- 3- No contesta:**

Ítem 15

Solución

CONTENEDORES	ELEMENTOS							
	A)	B)	C)	D)	E)	F)	G)	H)
					X			
				X			X	
			X					
		X				X		X
	X							

Criterio de corrección:

- 1- Correcto:** Si tiene 7 u 8 respuestas correctas.
- 2- Incorrecto:** Si tiene 6 o menos respuestas correctas.
- 3- No contesta:**

Ítem 16: QUEDA ANULADO ESTE ÍTEM

Ítem 17

Solución:

Hará un día soleado, o el cielo estará despejado...

La temperatura estará entre 15 ° y 29°

No lloverá.

Criterio de corrección:

- 1- Correcto:** Las respuestas deben ser similares a las dadas en la solución. Deben hacer referencia a las tres variables (tiempo, temperatura y lluvia)
- 2- Incorrecto:** No hace referencia a las tres variables, o comete algún error.
- 3- No contesta:**

Ítem 18

Solución: Verano

Criterio de corrección:

- 1- Correcto:** Si responde verano.
- 2- Incorrecto:** Da otra contestación.
- 3- No contesta:**

Ítem 21

Solución:

En el año 2010

Criterio de corrección:

- 1- Correcto:** Si responde 2010.
- 2- Incorrecto:** Otra respuesta.
- 3- No contesta:**

Ítem 22

Solución:

	Mamífero	Ave	Reptil
Águila culebrera		X	
Búho real		X	
Gato montés	X		
Culebra bastarda			X
Conejo	X		
Lagartija			X

Criterio de corrección:

- 1- Correcto:** Si responde correctamente los seis apartados.
- 2- Incorrecto:** Responde cinco o menos apartados correctamente.
- 3- No contesta:**

Ítem 27

Solución: 400 hectáreas.

Criterio de corrección:

- 1- Correcto:** Responde 400 hectáreas.
- 2- Incorrecto:** Otra respuesta
- 3- No contesta:**

Ítem 28

Solución:

	Hábito Correcto	Hábito Incorrecto
Hacer ejercicio físico.	X	
Dormir 4 horas diarias.		X
Lavarse los dientes.	X	
Tomar una dieta variada.	X	

Criterio de corrección:

- **1- Correcto:** Si responde correctamente los cuatro apartados.
- **2- Incorrecto:** Responde de forma correcta tres o menos apartados.
- **3- No contesta:**

Ítem 29

Solución:

Aumento de peso (obesidad)	X
Aumento del rendimiento deportivo	
Falta de vitaminas	X
Pérdida de peso	
Pérdida de memoria	
Aumento de la grasa en la sangre (colesterol)	X

Criterio de corrección:

- **1- Correcto:** Si responde correctamente todos los apartados.
- **2- Incorrecto:** Si responde de forma incorrecta algún apartado.
- **3- No contesta:**

31. Fijándote en el mapa anterior, escribe una pregunta que puedes hacer al guardabosques para que nos ayude a completar uno de los dos datos que faltan en el mapa.

Ítem 31

Solución:

Buscarán información con la **finalidad de obtener los nombres** de los lugares que faltan en el plano: nombre del sendero y qué hay en el punto 5. Por ejemplo:

¿Cómo se llama el sendero que está a continuación de la Avenida del Bosque?

¿Qué hay en el punto número 5?

Criterio de corrección:

- **1- Correcto:** La pregunta cumple el criterio dado.
- **2- Incorrecto:** No cumple el criterio dado.
- **3- No contesta:**

Ítem 32

Solución:

Camina desde la avenida del Bosque hasta el acceso (punto 1). Desde allí continua hasta la caseta del guardabosques (punto 2). Toma el sendero del Arce que te llevará hasta el punto (punto 4). Más adelante gira a izquierda y continúa hasta el arco.

Criterio de corrección:

- 1- Correcto:** Las tres respuestas dadas son correctas.
- 2- Incorrecto:** Alguna respuesta no es correcta.
- 3- No contesta:**

Ítem 33

Solución:

A-1 B-3 C-2

Criterio de corrección:

- 1- Correcto:** Las tres respuestas son correctas.
- 2- Incorrecto:** Alguna respuesta es incorrecta.
- 3- No contesta:**

Ítem 34

Solución:

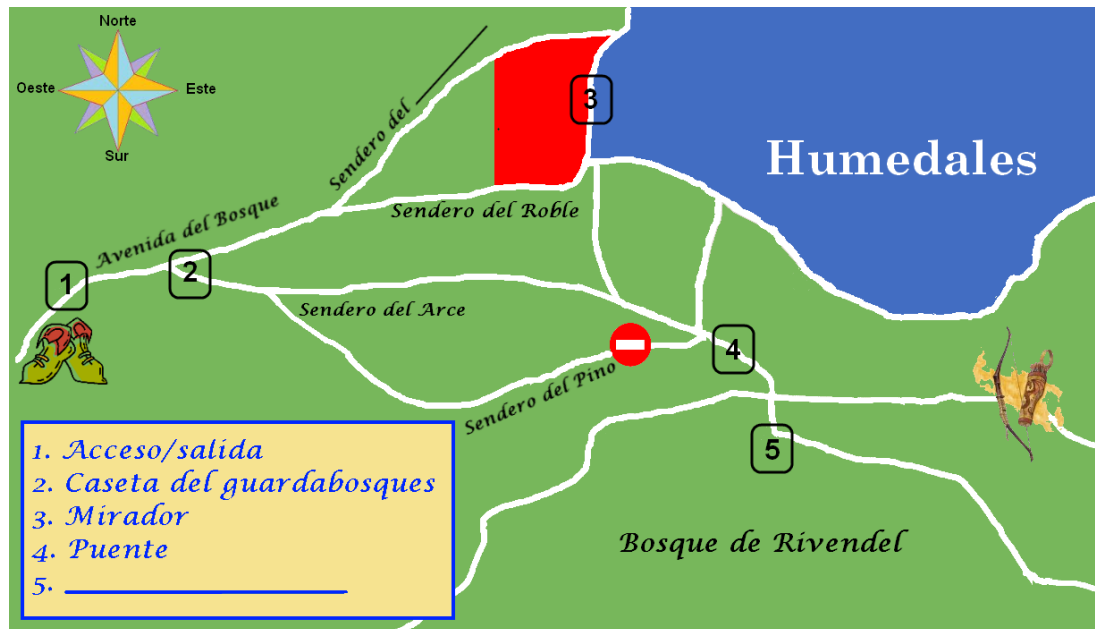

Criterio de corrección:

- 1- Correcto:** Si marcan en el lugar indicado en color rojo en el plano.
- 2- Incorrecto:** Marcan otro lugar.
- 3- No contesta:**