



**El comercio justo da color a su vida.**

**IES GIL DE JUNTERON**



**COMERCIO JUSTO**  
MARKETING EN ACCIÓN

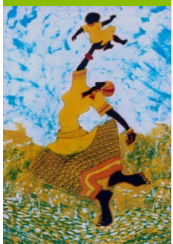

# LA TIENDA SOLIDARIA DEL IES GIL DE JUNTERÓN



COMERCIO **i**JUSTO  
MARKETING EN ACCIÓN

- Para el Comercio Justo la mejor manera de acabar con la pobreza es acabar con la explotación.
- Por eso, ayuda a los países en vías de desarrollo estableciendo unas relaciones comerciales justas y solidarias.
- Los **PUNTOS DE VENTA DE COMERCIO JUSTO** cumplen una función decisiva, y son gestionados por personas concienciadas que de forma voluntaria contribuyen a mejorar las condiciones de vida de muchas otras personas.

# CAMPAÑA DE COMUNICACIÓN

¡EL COMERCIO JUSTO TE SIEMTA BIEN!!  
NADA TE DEJA MEJOR SABOR DE BOCA QUE  
PRACTICAR COMERCIO JUSTO.

EN LOS RECREOS DE 11:15 - 11:45

¡¡APUNTATE YA  
AL  
COMERCIO  
JUSTO!!



**COMERCIO JUSTO**

del **22 al 26 MARZO** 2010  
MURCIA - BENIEL  
IES. GIL DE JUNTERÓN · Avda. Todos los Santos, 3  
DE 11.15 a 11.45

**¡ APÚNTATE !**

PARA CONSTRUIR,  
ENTRE TODOS UN MUNDO CON CORAZÓN  
Y DESDE EL CORAZÓN  
"UN MUNDO MEJOR"

comercio

**¡ APUNTATE !**  
A UN PRECIO SOLIDARIO

**JUSTO**

LA SEMANA DEL  
22 AL 26  
DE MARZO

PUEDES HACER TU PEDIDO Y RECOGERLO  
EN LOS RECREOS DE 11:15 - 11:45

COMERCIO JUSTO  
La semana del 22 al 26 de marzo  
Te esperamos en los recreos.  
¡ TE ESPERAMOS !



**CONSUMO RESPONSABLE**  
tu mejor cooperación

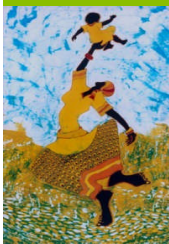

# LA FUERZA DE VENTAS



# CATÁLOGO DE PRODUCTOS DE COSMÉTICA Y ALIMENTACIÓN



IES GIL DE JUNTERÓN Y COMERCIO JUSTO

Trabajo realizado por los alumnos de COMERCIO GRADO MEDIO

CURSO 09/10

COMERCIO JUSTO MARKETING EN ACCIÓN

# CATÁLOGO

## CAFÉ

Ref: 214204 Café Biológico oro 100% 250gr 3.43€	Ref: 212843 Café descafeinado 250gr 4.35€	Ref: 9119 Café natural 250 gr 2.79€
Ref: 20103807 Café grano macizado 1kg 9.43€	Ref: 205274 Café Biológico 250 gr 2.79€	
Ref: 2022017 Café natural grano 1kg 9.43€	Ref: 202283 Café 100% Arabica 250gr 2.83€	
Ref: 212854 Café MDO en grano 250gr 3.83€	Ref: 205247 Café macizado 250 gr 2.19€	
Ref: 20172217 Café molido 100gr 4.00€	Ref: 206336 Café descafeinado 250 gr 2.69€	

Elaborado por: Susana Mateo, Alumnas de Comercio de Grado Medio.



## CHOCOLATE

Tabla "mascavo" para rep. 100g Ref: 6941 1.90€	Tabla "mascavo" vainillas rep. 100g Ref: 6942 1.90€	Tabla "mascavo" leche rep. 100g Ref: 6943 1.90€
Tabla "mascavo" para rep. 100g Ref: 6944 1.90€	Tabla "mascavo" vainillas rep. 100g Ref: 6945 1.90€	Tabla "mascavo" leche rep. 100g Ref: 6946 1.90€

## Linea Té Verde

Crema Risa y Fresas Té Verde Ref: 273765 10,90	Porlas baño pies Té verde Ref: 273764 5,00
Espuma de Mascarucha Té Verde Ref: 273767 11,10	Gel crema corporal Té verde Ref: 273768 13,80
Crema Facial Té Verde Ref: 273769 14,80	Crema para el cuerpo Té Verde Ref: 273770 10,50

# Línea infantil

	<b>CREMA PROTECTORA PARA BEBÉS.</b> Para el cuidado de tu bebé. Referencia: 273938 Precio: 5,10€
	<b>AGUA PERFUMADA INFANTIL.</b> Suave cuidado para la piel de los más pequeños. 6ran Frescura gracias a la camomila. Referencia: 273965 Precio: 7,60 €
	<b>ESPUMA DE BAÑO INFANTIL.</b> Con extracto de manzanilla y aceite de coco. Referencia: 273956 Precio: 5,80€
	<b>*ACEITE NUTRITIVO INFANTIL.</b> Referencia: 273947 Precio: 7,70 €

## MIEL

REF: 215881 MIEL LIQUIDA LACANDONA 450G. 4,40€
REF: 215890 MIEL CREMA LACANDONA 450G. 4,40€

© DENEZ PERDUELO  
C/OSUNA, 60000 MARZO DE COMERCIO  
I.E.S. GIL de Junterón

## CORAZONES DE PALMITO

REF: 241104  
PRECIO: 3,75

## PREPARADO LIMPIEZA

REF: 216203  
PRECIO: 3,75

## Especias

CREMA CORPORAL VAINILLA CANELA Ref: 273803 15,20	ACEITE SECO VAINILLA CANELA Ref: 273812 14,90
ACEITE SECO JENGIBRE Y LANG YLANG Ref: 273848 14,90	ACEITE LIMPIADOR VAINILLA CANELA Ref: 273823 14,50
ACEITE LIMPIADOR JENGIBRE Y LANG YLANG Ref: 273827 14,50	

CRISTINA BALLESTER NICOLAS  
GRADO MEDIO COMERCIO 1000-1010

# EL PUNTO DE VENTA

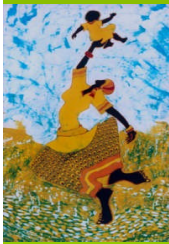

COMERCIO **i**JUSTO  
MARKETING EN ACCIÓN

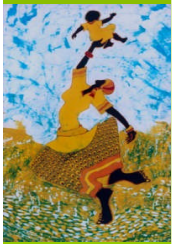

# LOS CLIENTES



COMERCIO **i**JUSTO  
MARKETING EN ACCIÓN

# EL ESCAPARATE

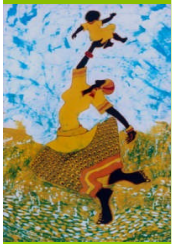



# EL ESCAPARATE

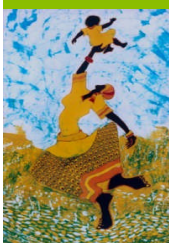

COMERCIO *i*JUSTO  
MARKETING EN ACCIÓN

# EL ESCAPARATE

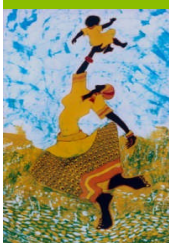

COMERCIO  JUSTO  
MARKETING EN ACCIÓN



# LA IMPLANTACIÓN DE PRODUCTOS

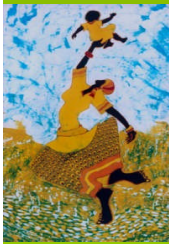

COMERCIO **i**JUSTO  
MARKETING EN ACCIÓN



# LA IMPLANTACIÓN DE PRODUCTOS

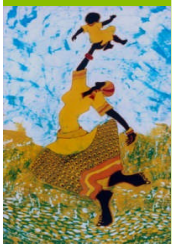

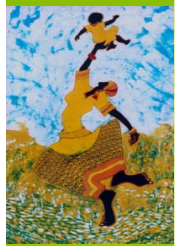

# EL TPV

COMERCIO **i**JUSTO  
MARKETING EN ACCIÓN



# SERVICIO AÑADIDO

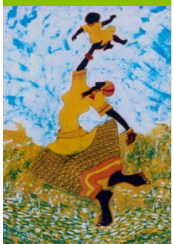

# EL EQUIPO DE VENTAS

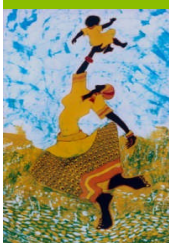

COMERCIO **i**JUSTO  
MARKETING EN ACCIÓN

# EL EQUIPO DE VENTAS

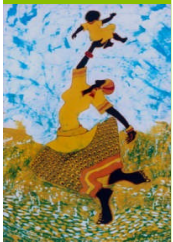

COMERCIO **i**JUSTO  
MARKETING EN ACCIÓN

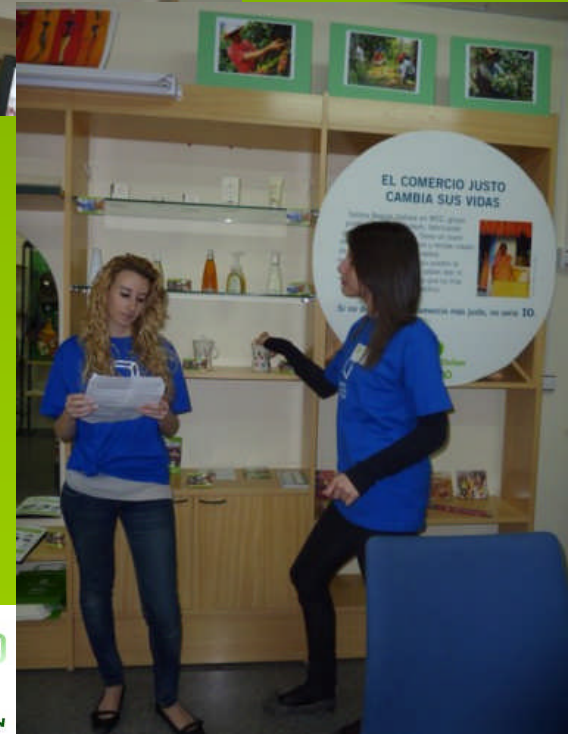



# COMUNICACIÓN DE LA RECAUDACIÓN

COMERCIO JUSTO

Gracias a vuestra **"Gran Colaboración"**,  
Habéis devuelto la sonrisa  
A gran parte del mundo que la había perdido.

¡RECAUDACIÓN TOTAL!  
1406,69 €

Faltan palabras de agradecimiento.  
A cada una de las personas  
que con su **GRAN VOLUNTAD**  
Nos han demostrado que tenemos caminos grandes.  
Cuando se trata de **ayudar**.

COMERCIO JUSTO  
MARKETING EN ACCIÓN

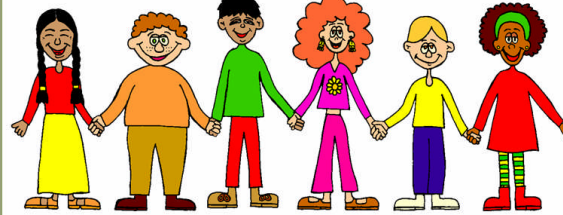

MUCHA GENTE PEQUEÑA,  
EN LUGARES PEQUEÑOS,  
HACIENDO COSAS PEQUEÑAS,  
CAMBIA EL MUNDO.

NUESTRA  
APORTACIÓN  
CON COMERCIO  
JUSTO.  
1406,69 €



# AGRADECIMIENTOS

- AL CLAUSTRO DE PROFESORES POR SER UN EJEMPLO DE CONSUMIDOR RESPONSABLE Y SOLIDARIO.
- AL EQUIPO DIRECTIVO POR SU APOYO ORGANIZATIVO.
- AL PERSONAL NO DOCENTE DEL CENTRO POR SU COLABORACIÓN.
- A LOS ALUMNOS POR SU INTERÉS EN UN COMERCIO ALTERNATIVO.
- A PADRES Y MADRES DE ALUMNOS
- AL AYUNTAMIENTO DE BENIEL.
- A TODOS LOS PARTICIPANTES EN ESTA ACTIVIDAD.

