

INSTRUCCIONES PARA INSERTAR LAS EVALUACIONES EN PLUMIER

Unificamos las evaluaciones de todas las enseñanzas según las convocatorias oficiales.

Todas las Enseñanzas van a tener en el curso escolar DOS convocatorias oficiales (excepto en Ed. Primaria que únicamente tendrá UNA convocatoria, la de Junio).

Las evaluaciones en Plumier XXI se crean en la siguiente ruta:

Centro > Mantenimientos varios > Fechas de Evaluación.

Llegamos a la siguiente pantalla:

The screenshot shows the 'Fechas de Evaluación' interface. On the left, there is a table with the following headers: 'Código', 'Descripción', 'Fecha', 'Orden', and 'Tipo'. The table body is currently empty. To the right of the table is a 'Detalles de la evaluación' panel containing the following fields:

- Evaluación:
- Tipo:
- Fecha:
- Orden:
- Descripción:

At the bottom of the interface, there are three buttons: 'Nuevo', 'Editar', and 'Eliminar'. A 'Cerrar' button is located in the bottom right corner.

Desde aquí, vamos a crear las fechas de evaluación.

Pulsamos "Nuevo" y a la derecha en "Detalles de la evaluación" se nos abren los campos:

Evaluación: Un código para cada evaluación (1ª, 2ª, 3ª, O, E,...)

Tipo: De los cinco, sólo puedo utilizar: Normal, Ordinaria y Extraordinaria

Sólo puedo utilizar estos tipos:
Normal
Ordinaria
Extraordinaria

Los tipos:
Final ordinaria
Final Extraordinaria
No puedo utilizarlos

Fecha: La que deba tener cada una (Diciembre, Abril, Junio, Septiembre...)

Orden: Número de orden de las evaluaciones entre ellas. Debe coincidir con el orden cronológico de las evaluaciones (muy importante).

Descripción: Nombre que le damos a cada evaluación. Los usuales serían:
1ª Evaluación, 2ª Evaluación, 3ª Evaluación, Ordinaria(Final) y Extraordinaria.

EVALUACIONES DE TIPO NORMAL.

Pondremos todas las que precisemos (2 ó 3). Numeradas y ordenadas del 1 en adelante.

Si queremos crear una evaluación Inicial, debemos hacerlo de tipo Normal.

EVALUACIONES DE TIPO ORDINARIA

Sólo pondremos UNA.

Valdrá para la primera convocatoria de cualquier enseñanza, sea Primaria, ESO, Bachillerato, Ciclos Formativos, PCPI, etc.

Tendrá fecha de finales de Junio.

EVALUACIONES DE TIPO EXTRAORDINARIA

Sólo pondremos UNA.

Valdrá para la segunda convocatoria de cualquier enseñanza que la tenga, sea ESO, Bachillerato, CF, PCPI, etc.

Tendrá fecha de Septiembre.

Así podrían quedar las evaluaciones:

Fechas de Evaluación				
Código	Descripción	Fecha	Orden	Tipo
1	1ª Evaluación	17/12/2010	1	Normal
2	2ª Evaluación	12/04/2011	2	Normal
3	3ª Evaluación	13/06/2011	3	Normal
O	Ordinaria	26/06/2011	4	Ordinaria
E	Extraordinaria	06/09/2011	5	Extraordinaria

Con estas evaluaciones cubrimos todas las necesidades de evaluación de todos los Centros.

¿CÓMO DEBE ACTUAR UN CENTRO PARA DIFERENCIAR LAS FECHAS DE EVALUACIÓN DE LAS DISTINTAS ENSEÑANZAS Y CURSOS?

Hay enseñanzas que tienen estas evaluaciones pero las fechas son distintas, anteriores a las puestas de Junio o Septiembre.

Por ejemplo: 2º Bachillerato. Estos alumnos tienen su evaluación Ordinaria en Mayo.

Ciclos Formativos: Evaluación en primera convocatoria en Marzo.

Para resolver estas distintas fechas, debemos ponerlas en su lugar correspondiente que es en la ruta:

Alumnos > Gestión de Grupos > Grupos

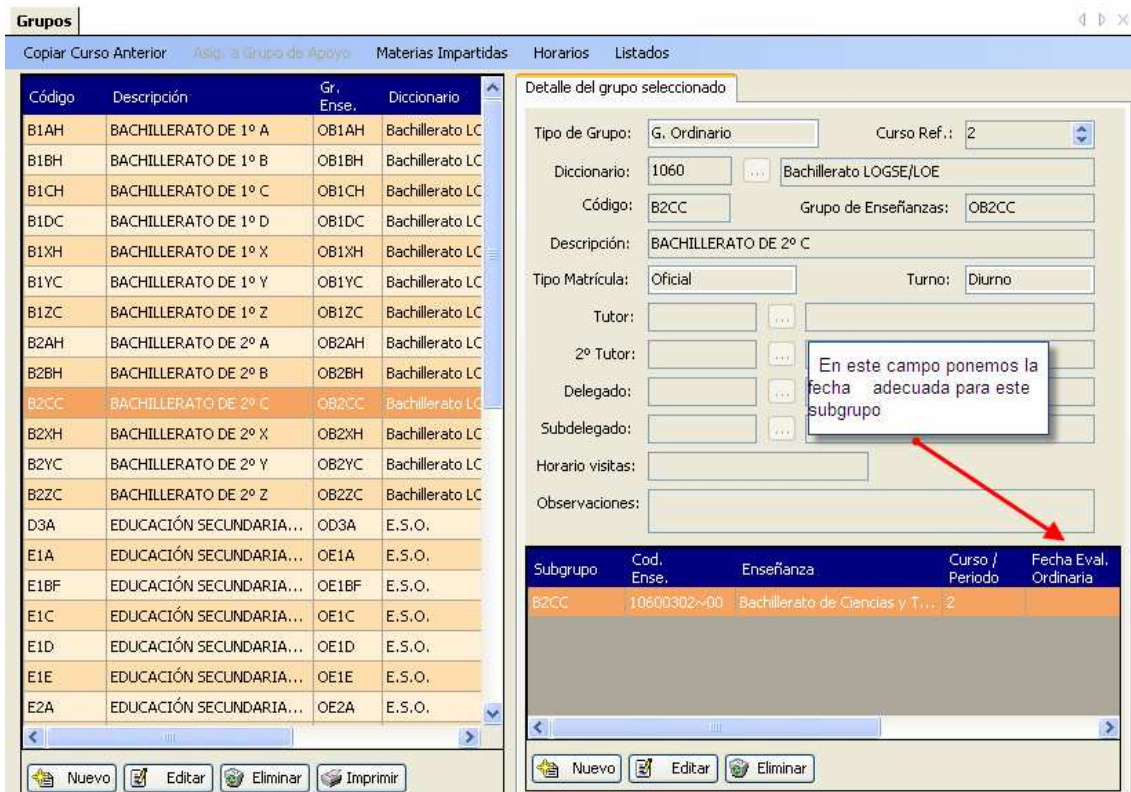

Para ello, seleccionamos el subgrupo y pulsamos el botón "Editar"

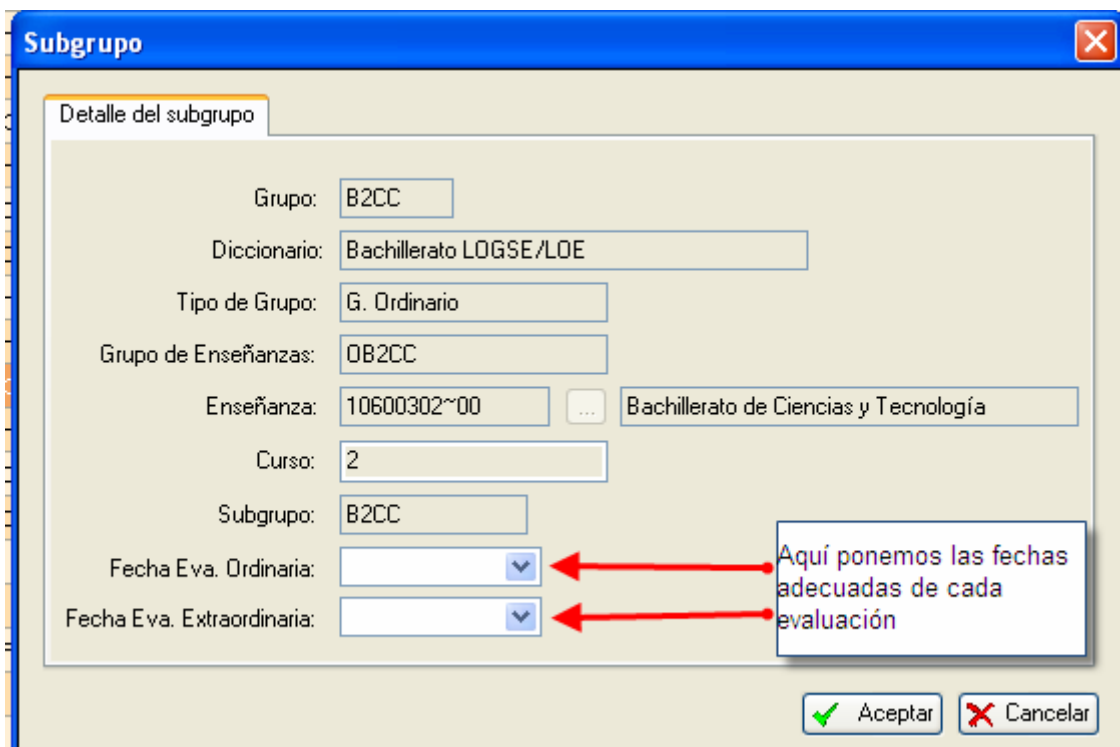

Tras aceptar, en la pantalla del subgrupo nos aparecerá la fecha insertada.

Enseñanza	Curso / Periodo	Fecha Eval. Ordinaria	Fecha Eval. Extraordinaria	F C	
12~00	Bachillerato de Ciencias y T...	2	20/05/2011	05/09/2011	

¿CUÁLES SON LAS FECHAS DIFERENTES QUE HAY QUE INSERTAR?

Todas las que los subgrupos de las distintas enseñanzas requieran.

Por ejemplo: 2º de Bachillerato

Tiene dos convocatorias anuales: Ordinaria y Extraordinaria.

Ordinaria: Mayo

Extraordinaria: Septiembre

La fecha de la Ordinaria oficial (Junio) no nos vale. Hay que poner en el subgrupo la fecha de Mayo en la Eval. Ordinaria

La fecha de la Extraordinaria Oficial (Septiembre) sí nos vale. No hace falta que pongamos nada.

Otro ejemplo: Ciclos Formativos

Tiene dos convocatorias anuales: 1ª (Ordinaria) y 2ª (Extraordinaria).

Ordinaria: Marzo.

Extraordinaria: Junio

La fecha de la Ordinaria oficial (Junio) no nos vale. Hay que poner en el subgrupo la fecha de Marzo en la Eval. Ordinaria.

La fecha de la Extraordinaria oficial (Septiembre) no nos vale. Hay que poner en el subgrupo la fecha de Junio en la Eval. Extraordinaria.

Para evitar que se solapen las dos convocatorias, la fecha que pongamos en la Extraordinaria del subgrupo debe ser de Junio pero posterior a la Ordinaria de Junio. Si la Ordinaria la hemos puesto el 26/06/2012, la extraordinaria del subgrupo deberá ser el 27/06/2012 (o posterior hasta 30/06/2012).

Un centro con un subgrupo de 2º de Bachillerato y otro de CF tendrá estas fechas:

Oficiales:

Fechas de Evaluación				
Código	Descripción	Fecha	Orden	Tipo
1	1ª Evaluación	17/12/2010	1	Normal
2	2ª Evaluación	12/04/2011	2	Normal
3	3ª Evaluación	13/06/2011	3	Normal
O	Ordinaria	26/06/2011	4	Ordinaria
E	Extraordinaria	06/09/2011	5	Extraordinaria

Específica del subgrupo de 2º Bachillerato:

Enseñanza	Curso / Periodo	Fecha Eval. Ordinaria	Fecha Eval. Extraordinaria	F C	
12~00	Bachillerato de Ciencias y T...	2	20/05/2011	05/09/2011	

Específica del subgrupo de Ciclos Formativos:

	Enseñanza	Curso / Periodo	Fecha Eval. Ordinaria	Fecha Eval. Extraordinaria
1901~00	Cuidados Auxiliares de Enf...	2	18/03/2011	30/06/2011

Los grupos de ESO, y de 1º Bachillerato, por ejemplo, no precisan poner nada en sus subgrupos, pues las fechas oficiales de la Ordinaria y la Extraordinaria les valen.

Los centros de Ed. Primaria, no precisan poner ninguna fecha en los subgrupos.