INFORMACIÓN A LOS EQUIPOS DIRECTIVOS Y PAS, SOBRE NOVEDADES DE LA VERSIÓN 1.6.7.3

INTRODUCCIÓN:

Este viernes, 18 de junio de 2010, ustedes dispondrán de una nueva versión de Plumier XXI, que presenta las siguientes novedades y corrección de errores.

1. PROCESO DE ACTUALIZACIÓN.

El proceso de actualización se realiza de forma automática, al iniciar la aplicación le aparecerá el siguiente mensaje, debe pulsar OK.

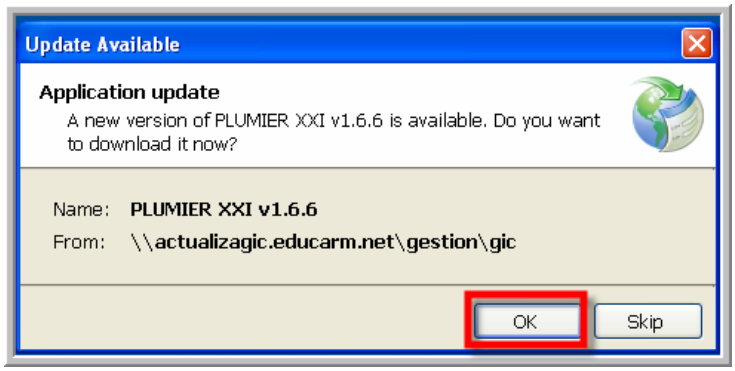

Tras pulsar OK el siguiente cuadro de diálogo le informa del proceso de descarga.

2. ACTAS.

Se han implementado las Actas de:

- Bachillerato nocturno de 2 y 3 años.
- Actas de 2º de P.C.P.I.
- El martes estarán disponibles las de 1º de P.C.P.I.
- Actas de Pruebas para mayores de 18 años.
- Corrección sobre materias pendientes en Actas de 2º curso de CC.FF y adecuación de las actas.
- Corrección de la denominación de materias optativas – código – en Actas de Bachillerato.

3. HISTORIAL

- Reconstrucción de matrículas históricas. Ya aparecen las líneas reconstruidas en el Historial del alumno

4. CERTIFICADOS

Se han implementado los certificados de:

- Pruebas de Titulación para mayores de 18 años (en certificaciones específicas por grupo).
- Corrección de errores en Certificados genéricos. (Denominación del estudio, notas medias e información de fecha de pago).
- Corrección de la nota media en Certificados de E.S.P.A. para los C.E.A.
- Certificados de matriculación en CC.FF., corrección sobre la denominación del ciclo y campo DNI.
- Corrección sobre denominación del estudio en Certificados de E.S.O.

5. TIPOS DE PROCEDENCIA

- Adecuación normativa sobre el Historial de alumno, si sobre el alumno hemos marcado en Tipo de Procedencia, el Título por el que ha accedido a dichos estudios, esta información aparece en el Historial.

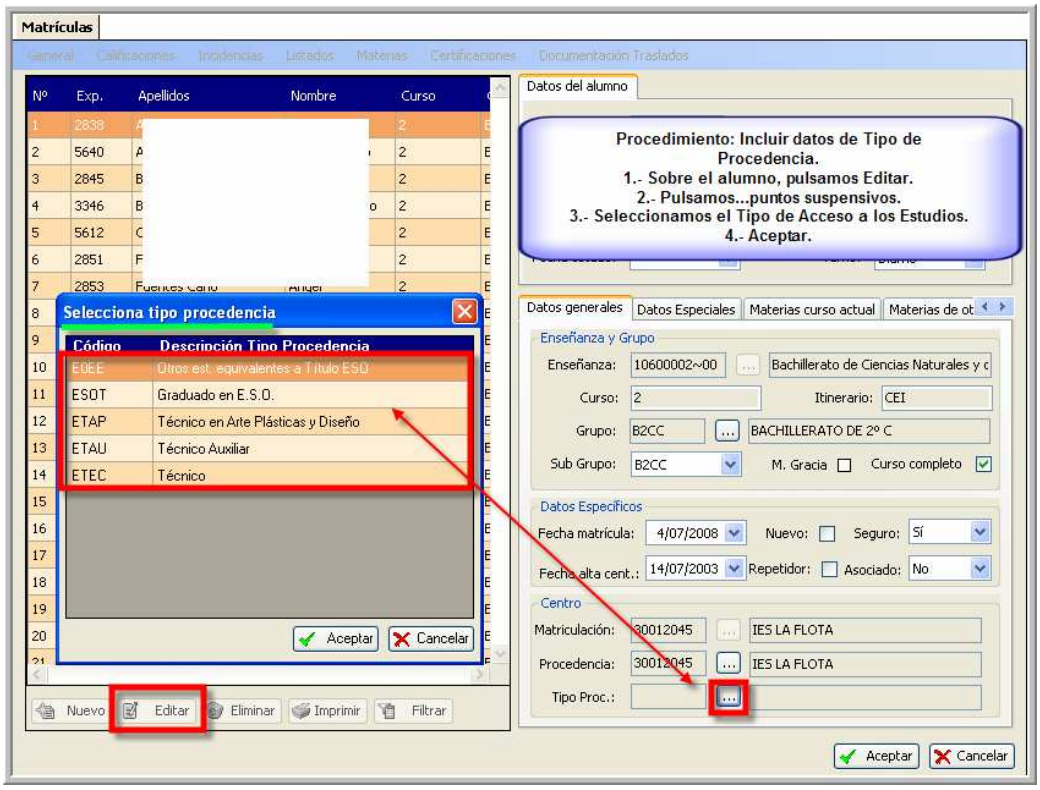

HISTORIAL ACADÉMICO DE BACHILLERATO

DECRETO 262/2008, de 5 de septiembre, de la CARM (BORM 10 de septiembre)

DATOS PERSONALES DE LA ALUMNA

Apellidos: [redacted] **Nombre:** [redacted]
Fecha de Nacimiento: 31/01/1991 **DNI/NIE:** [redacted] **Nacionalidad:** Española
Lugar de Nacimiento: OVIEDO **Código Postal:** 30007 **Provincia:** ASTURIAS **Telefono:** [redacted]
Domicilio: [redacted] **Telefono:**
Nombre del padre o tutor: [redacted] **Telefono:**
Nombre de la madre o tutora: [redacted] **Telefono:**

Con fecha 1 de septiembre de2007 se incorpora a las enseñanzas de Bachillerato de acuerdo con el Decreto262/2008, de 5 de septiembre, por el que se establece el currículo de Bachillerato en la Comunidad Autónoma de la Región de Murcia, en el curso 1° de la Modalidad de Bachillerato de Humanidades y Ciencias Sociales.
Para ello presenta:

☐ Título de
Expedido en
Centro donde fue obtenido:
☐ Otros estudios:

Datos de Procedencia

Número

CENTROS DE ESCOLARIZACIÓN EN BACHILLERATO

Nombre del Centro	Localidad	Provincia	Código del Centro	Año Académico	Curso	Anulación Matricula
[redacted]	MURCIA	MURCIA	30012045	2007/08	Primero	
[redacted]	MURCIA	MURCIA	30012045	2008/09	Segundo	

DILIGENCIAS:

En el apartado superior aparece la información que introduzcamos en Tipo de Procedencia. (El tipo de Título con el que accedió a los estudios que cursa en la actualidad.)

Nota: El historial solo contendrá el tipo de procedencia ya que el resto de datos no es conocido hasta que el título llega al centro educativo.

6. CENTROS CONCERTADOS

- Resolución de problemas sobre Docentes en centros concertados.
- Resolución de problemas relacionados con Equipo Directivo.
- Resolución de problemas de acceso para docentes que han trabajado previamente en la administración pública.

7. C.E.A.s.

- Reconstrucción de matrículas históricas: adecuación del repertorio de calificaciones.
- Correcciones en Actas de Pendientes en E.S.P.A.
- Implementación de la Certificación Genérica.

8. EXPEDICIÓN DE TÍTULOS

- Correcciones sobre los procesos de validación de Títulos.

9. OTRAS MODIFICACIONES/CORRECCIONES

- Introducción en el sistema de las nuevas tipologías de familias numerosas.
- Sobre Promoción: Añadidas columnas de Media de Enseñanza, con y sin religión.
- Subsanados errores de medias en alumnos con matrículas históricas y repetidores.
- Arreglado problema de fecha de alta en Listados parametrizables.
- Añadida tipología de 'Grupo: 'Pruebas Anuales' a la explotación de datos desde Listados Parametrizables.
- En la ruta: Centro > Listados > Estadísticas > Aprobados por departamentos, ya podemos filtrar por grupo o Enseñanza.