

PROCEDIMIENTO PARA ASIGNAR MATERIAS EN PLUMIER XXI

Tras la nueva versión (3.3.11.7) y sus correcciones (3.3.12.6) de Plumier XXI Gestión, el procedimiento para asignar materias matriculadas a los alumnos tiene unas mejoras. En la pantalla de matrículas del alumno, encontramos dos pestañas que ahora se denominan: Materias del curso actual y Materias de otros cursos.

ASIGNACIÓN DE MATERIAS DEL CURSO ACTUAL

Cuando el alumno está matriculado en un curso, hay dos lugares para poner las materias de ese curso:

Pestaña “Materias” y Botón “Nuevo”.

Alumnos: **Matriculas: 7231**

General Calificaciones Incidencias Listados **Materias** Certificaciones Documentación Traslados Diligencias

Datos del alumno

Expediente: 7231

Apellidos: [REDACTED]

Nombre: [REDACTED]

Matrícula: Oficial Estado actual: ACTIVA

Fecha estado: 24/06/2013 Turno/Régimen: Ordinario - Diurno

Datos generales Materias curso actual Materias otros cursos Otras ma

Curso	Materia	Descripción	Docente	Anot.	Bil.
2	HE2B	Historia de España	[REDACTED]		
2	HF2B	Historia de la Filosofía	[REDACTED]		
2	LC2B	Lengua Castellana y Lite...	[REDACTED]		
2	IN2B	Inglés II	[REDACTED]		
2	TG2B	Tecnología Industrial II	[REDACTED]		
2	FS2B	Física	[REDACTED]		
2	MT2B	Matemáticas II	[REDACTED]		
2	DT2B	Dibujo Técnico II	[REDACTED]		

Editar Eliminar Imprimir Filtrar **Nuevo** Editar Eliminar Cerrar

PESTAÑA “MATERIAS”

Para poner materias del curso actual, seleccionamos:
“MULTIASIGNACIÓN ACTUALES”

Alumnos **Matriculas: 7231**

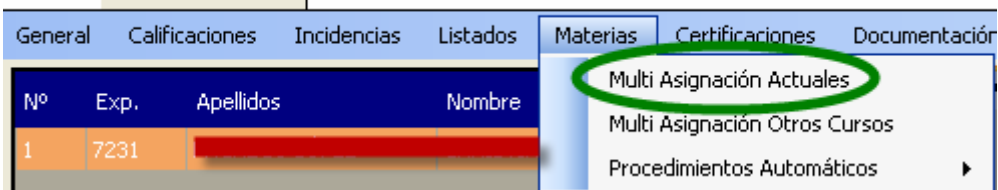

Y muestra una pantalla de doble entrada, las materias posibles y las asignadas, todas ellas del mismo curso de la matrícula del alumno.

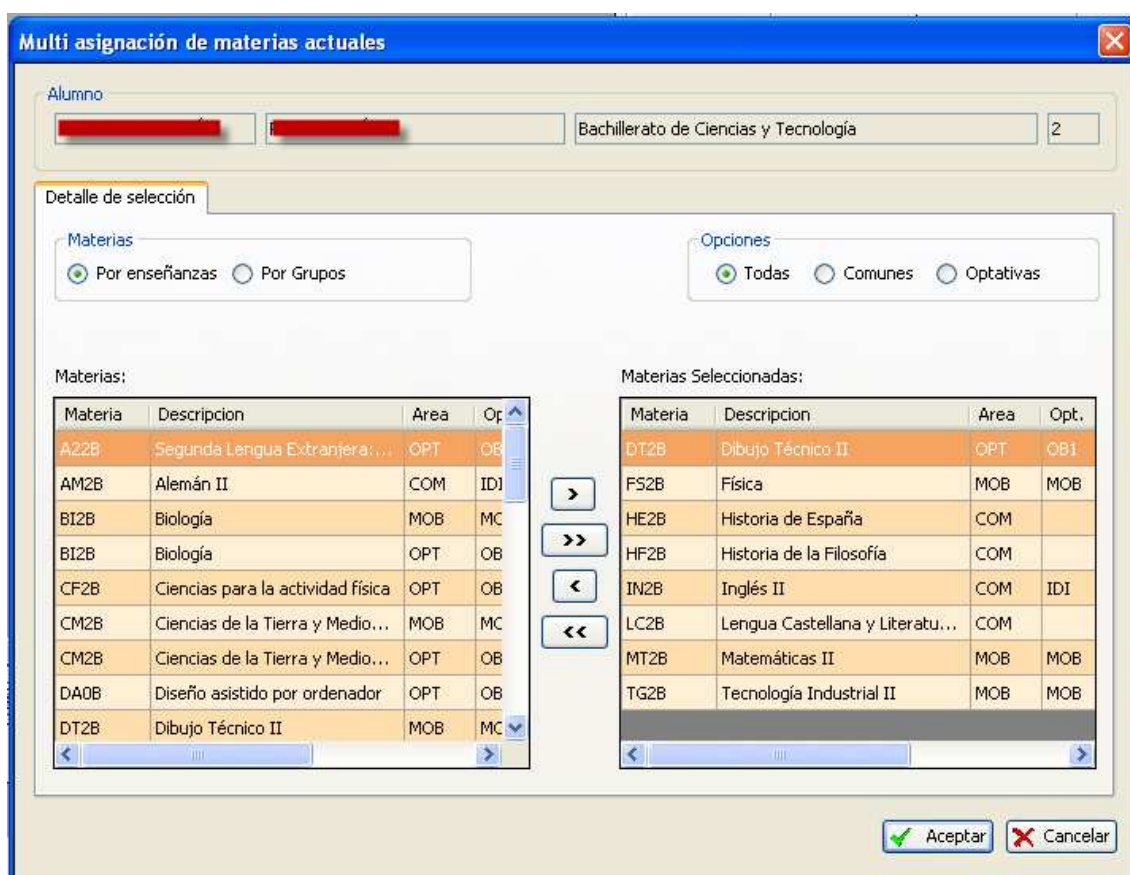

BOTÓN “NUEVO”

Desde el botón “nuevo” de la pestaña de “Materias del curso actual” con un filtro podemos añadir materias del mismo curso de la matrícula del alumno de entre todas las posibles.

Materia matriculada en el curso actual

Detalle de la materia matriculada

Materia: ...

Anotaciones: ...

Ordinaria: ... Extraordinaria:

Área/Optatividad:

Adaptación

Profesor: ...

Bilingüe:

ASIGNACIÓN DE MATERIAS DE OTROS CURSOS

Las materias de otros cursos pueden ser materias pendientes o materias que no siendo pendientes el alumno debe matricularse de ellas y cursarlas (por ejemplo, la enseñanza modular en FP o un cambio de modalidad en Bachillerato).

Para poner materias de otros cursos tenemos dos opciones: la pestaña "Materias" y el botón "Nuevo".

Alumnos **Matriculas: 7231**

General Calificaciones Incidencias Listados **Materias** Certificaciones Documentación Traslados Diligencias

Nº	Exp.	Apellidos	Nombre	Curso	Grup
1	7231			2	B2A

Datos del alumno

Expediente: 7231 ...

Apellidos:

Nombre:

Matrícula: Oficial Estado actual: ACTIVA

Fecha estado: 24/06/2013 Turno/Régimen: Ordinario - Diurno

Datos generales Materias curso actual **Materias otros cursos** Otras mal

Curso	Materia	Descripción	Docente	Grupo	Subi
1	FQ1B	Física y Química		PB2A	PB2A
1	TG1B	Tecnología Industrial I		PB2A	PB2A

PESTAÑA "MATERIAS"

Para poner materias de otros cursos, seleccionamos:

"MULTIASIGNACIÓN DE OTROS CURSOS"

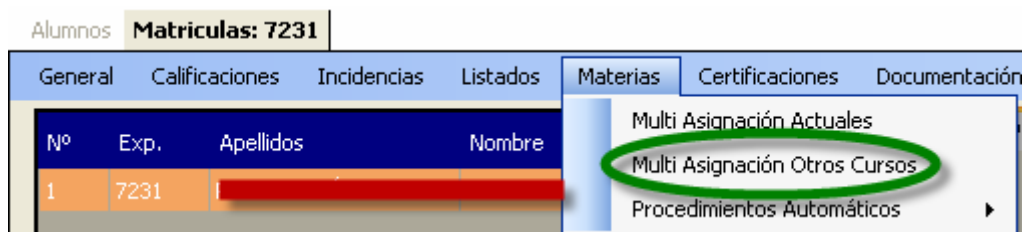

Cuando elegimos esta opción, la pantalla muestra por defecto las materias pendientes del alumno, pues aparece marcado el check "Sólo pendientes".

En el ejemplo de la imagen, el alumno tiene pendiente la materia Física y Química de 1º.

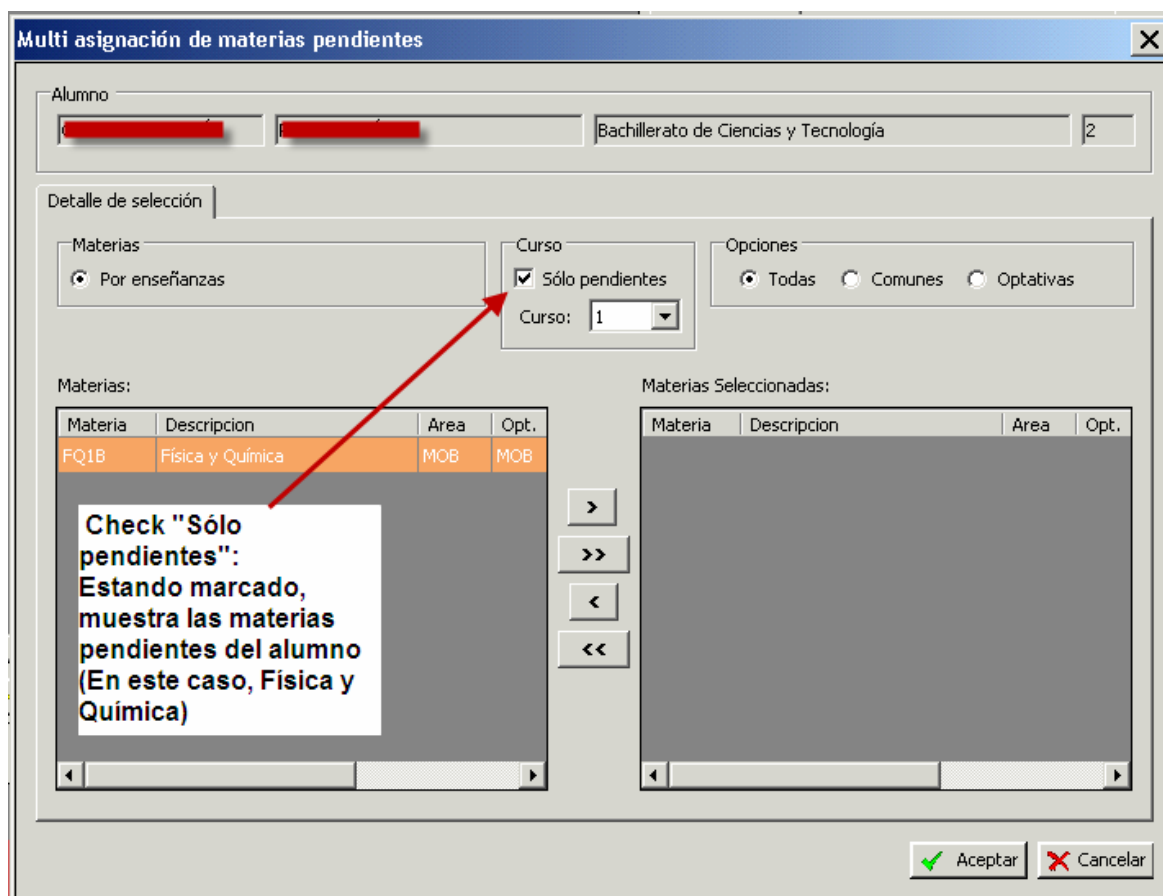

Seleccionada la materia, la pasamos a la derecha para matricularla como pendiente:

Multi asignación de materias pendientes

Alumno: [Redacted] [Redacted] Bachillerato de Ciencias y Tecnología 2

Detalle de selección

Materias: Por enseñanzas

Curso: Sólo pendientes
Curso: 1

Opciones: Todas Comunes Optativas

Materia	Descripción	Area	Opt.
FQ1B	Física y Química	MOB	MOB

Si queremos matricular a este alumno de materias de otros cursos que tenga que cursar (por ejemplo, una materia de 1º de Bachillerato porque ha cambiado de modalidad y es obligatorio cursarla) entonces DESMARCAMOS el check "Sólo pendientes" y elegimos el curso de la materia que buscamos:

Multi asignación de materias pendientes

Alumno: [Redacted] [Redacted] Bachillerato de Ciencias y Tecnología 2

Detalle de selección

Materias: Por enseñanzas

Curso: Sólo pendientes
Curso: 1

Opciones: Todas Comunes Optativas

Materia	Descripción	Area	Opt.
MT1B	Matemáticas I	MOB	MC
MU0B	Música	OPT	OB
OG1B	Optativa genérica	OPT	OB
P50B	Psicología	OPT	OB
RE1B	Religión	COM	RA
T21B	Segunda Lengua Extranjera:...	OPT	OB
TG1B	Tecnología Industrial I	OPT	OB
TG1B	Tecnología Industrial I	MOB	MC
TI0B	Tecnologías de la información...	OPT	OB

Materia	Descripción	Area	Opt.
FQ1B	Física y Química	MOB	MOB

El check "Sólo pendientes" se desmarca y se selecciona el curso de la materia (muestra todas las materias posibles de ese curso). Una vez elegida la materia, se pasa al lado derecho para matricularla.

Quedando así la pantalla:

Materia	Descripción	Area	Oj
MOC13	Materia de otra Comunidad-3	OPT	OB
MT1B	Matemáticas I	MOB	MC
MU0B	Música	OPT	OB
OG1B	Optativa genérica	OPT	OB
P50B	Psicología	OPT	OB
RE1B	Religión	COM	RA
T21B	Segunda Lengua Extranjera:...	OPT	OB
TG1B	Tecnología Industrial I	OPT	OB
TI0B	Tecnologías de la información...	OPT	OB

Materia	Descripción	Area	Opt.
FQ1B	Física y Química	MOB	MOB
TG1B	Tecnología Industrial I	MOB	MOB

Al “Aceptar” las dos materias se insertan en la pestaña correspondiente a las “Materias de Otros Cursos” de la pantalla “Matrículas”

Nº	Exp.	Apellidos	Nombre	Curso	Grup
1	7231	[Redacted]	[Redacted]	2	B2A

Curso	Materia	Descripción	Docente	Grupo	Subg
1	FQ1B	Física y Química			
1	TG1B	Tecnología Industrial I			

Sólo queda poner el docente y el grupo/subgrupo con el método habitual.

BOTÓN “NUEVO”

El otro modo de insertar materias de otros cursos es con el botón “Nuevo”.
Estando en la pestaña de “Materias de otros cursos”, pulsamos el botón “Nuevo” y vemos:

Materia pendientes [X]

Detalle de la materia matriculada

Seleccionar sólo materias pendientes

Curso: 1 [v]

Materia: [] [...]

Grupo: [] [...]

Sub Grupo: []

Anotaciones: P [] [...] PENDIENTE

Ordinaria: [] Extraordinaria: []

Área/Optatividad: [] [] []

Adaptación

Profesor: [] [...]

[✓] Aceptar [✗] Cancelar

Si dejamos marcado el check “Seleccionar sólo materias pendientes” y abrimos “Materia”, muestra las materias pendientes del alumno:

Materia pendientes [X]

Detalle de la materia matriculada

Selecciona materia [X]

Código	Descripción	Area	Opt.	Descripción	Curso
FQ1B	Física y Química	MOB	MOB	Opciones de Modalidad	1

[✓] Aceptar [✗] Cancelar

Al “Aceptar” esta materia se carga y podemos ponerle las anotaciones pertinentes, el grupo/subgrupo, el docente e incluso la calificación si ya la tuviera.

Materia pendientes [X]

Detalle de la materia matriculada

Seleccionar sólo materias pendientes

Curso: 1

Materia: FQ1B Física y Química

Grupo: PB2A BACHILLERATO DE 1º 2 (G. PENDIENTE)

Sub Grupo: PB2A

Anotaciones: P PENDIENTE

Ordinaria: Extraordinaria:

Área/Optatividad: MOB MOB Opciones de Modalidad

Adaptación

Profesor: [Redacted]

[Aceptar] [Cancelar]

Cuando pulsamos “Aceptar”, la materia se carga en su lugar correspondiente

Datos del alumno

Expediente: 7231

Apellidos: [Redacted]

Nombre: [Redacted]

Matrícula: Oficial Estado actual: ACTIVA

Fecha estado: 24/06/2013 Turno/Régimen: Ordinario - Diurno

Datos generales | Materias curso actual | Materias otros cursos | Otras mal

Curso	Materia	Descripción	Docente	Grupo	Subg
1	FQ1B	Física y Química	[Redacted]	PB2A	PB2A

Si desmarcamos el check “Sólo materias pendientes” y seleccionamos el curso, podemos elegir una materia del curso seleccionado de todas las posibles:

Selecciona materia [X]

Código	Descripción	Area	Opt.	Descripción	Curs
MT1B	Matemáticas I	MOB	MOB	Opciones de Modalidad	1
MU0B	Música	OPT	OB1	Optativa Bachillerato(1)	1
OG1B	Optativa genérica	OPT	OB1	Optativa Bachillerato(1)	1
PS0B	Psicología	OPT	OB1	Optativa Bachillerato(1)	1
RE1B	Religión	COM	RAA	Religión / Activ. Alternativas	1
T21B	Segunda Lengua Extranjera: Italiano	OPT	OB1	Optativa Bachillerato(1)	1
TG1B	Tecnología Industrial I	OPT	OB1	Optativa Bachillerato(1)	1
TG1B	Tecnología Industrial I	MOB	MOB	Opciones de Modalidad	1
T10B	Tecnologías de la información y la co...	OPT	OB1	Optativa Bachillerato(1)	1

[✓] Aceptar [X] Cancelar

Una vez seleccionada, al "Aceptar", ponemos los datos de la materia como el grupo/subgrupo, docente e incluso calificación si ya la tuviera. Quedando en su lugar con todas sus características.

Datos del alumno

Expediente: 7231 [...]

Apellidos: [REDACTED]

Nombre: [REDACTED]

Matrícula: Oficial Estado actual: ACTIVA

Fecha estado: 24/06/2013 Turno/Régimen: Ordinario - Diurno

Datos generales | Materias curso actual | Materias otros cursos | Otras ma [◀ ▶]

Curso	Materia	Descripción	Docente	Grupo	Subg
1	FQ1B	Física y Química	PSP24P	PB2A	PB2A
1	TG1B	Tecnología Industrial I	PSP24P	PB2A	PB2A