

8

unidad didáctica

LOS ANIMALES



Bloque 6

Orientaciones metodológicas

Sobre conocimiento del medio social y natural:

1. Características de los animales: mamíferos, aves, peces, reptiles, anfibios e insectos.
2. Identificación de las partes del cuerpo de los animales.
3. Clasificaciones de los animales dependiendo de diferentes criterios.



CARACTERÍSTICAS DE LOS MAMÍFEROS

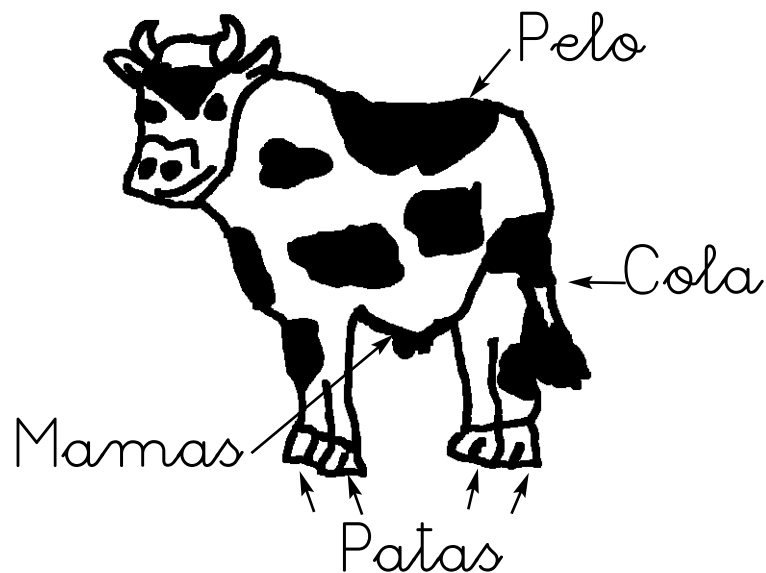

- Los mamíferos tienen el cuerpo cubierto de pelo.
- Nacen del vientre de la madre.
- Cuando son pequeños maman.
- La mayor parte andan, otros nadan y otros vuelan.
- Tienen huesos. Son animales vertebrados.
- Animales mamíferos: perro, gato, caballo, jirafa, mono, gorila, elefante, ardilla, delfín, ballena, murciélago, vaca, etc.



CRACTERÍSTICAS DE LOS REPTILES.

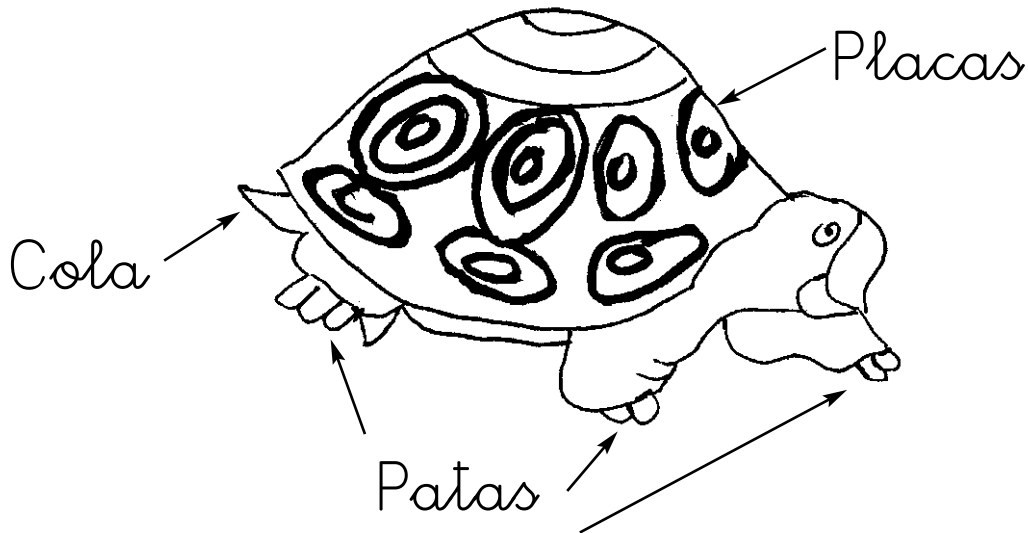

- Tienen el cuerpo cubierto de escamas y algunos tienen un caparazón con placas.
- Nacen de huevos.
- Algunos reptiles se arrastran por el suelo, otros nadan, y otros andan y nadan.
- Los reptiles tienen huesos. Son animales vertebrados.
- Reptiles: cocodrilo, serpiente, lagarto, camaleón, lagartija, etc.



CARACTERÍSTICAS DE LOS PECES

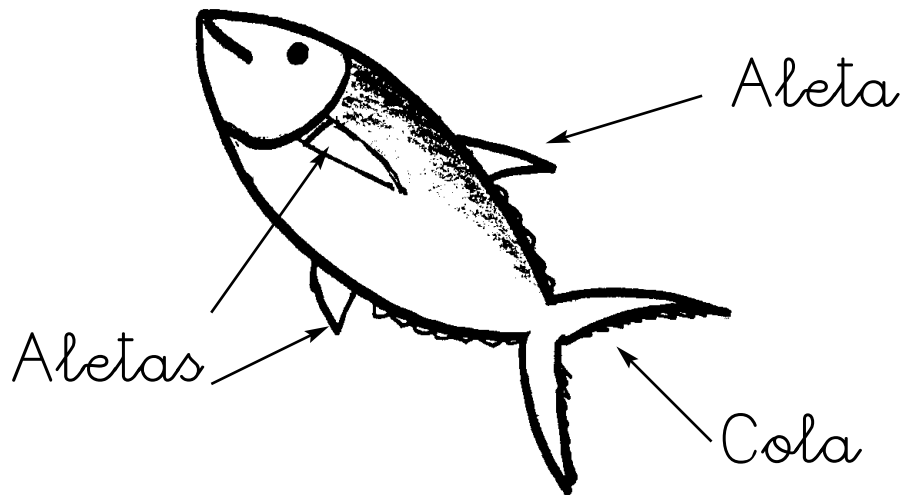

- Los peces viven y respiran dentro del agua.
- Nacen de huevos.
- Tienen el cuerpo cubierto de escamas.
- Para nadar poseen aletas.
- Tienen huesos. Son animales vertebrados.
- Peces: lenguados, salmón, trucha, sardina, tiburón, pez espada, dorada, etc.



CARACTERÍSTICAS DE LAS AVES

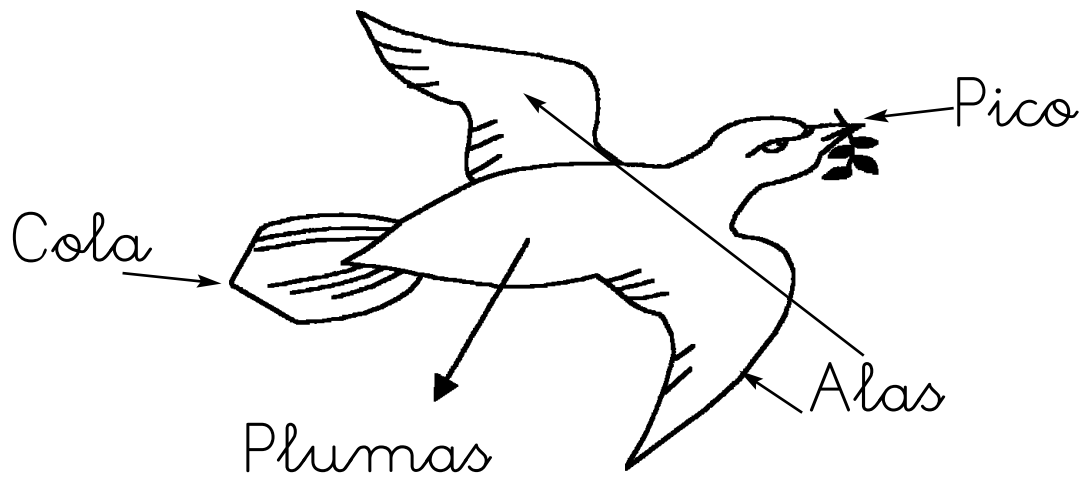

- Las aves tienen el cuerpo cubierto de plumas.
- Nacen de huevos.
- La mayoría de las aves vuelan.
- Tienen huesos. Son animales vertebrados.
- Aves: paloma, águila, gorrión, canario, gallina, gallo, oca, pato, pavo, etc.



CARACTERÍSTICAS DE LOS INSECTOS

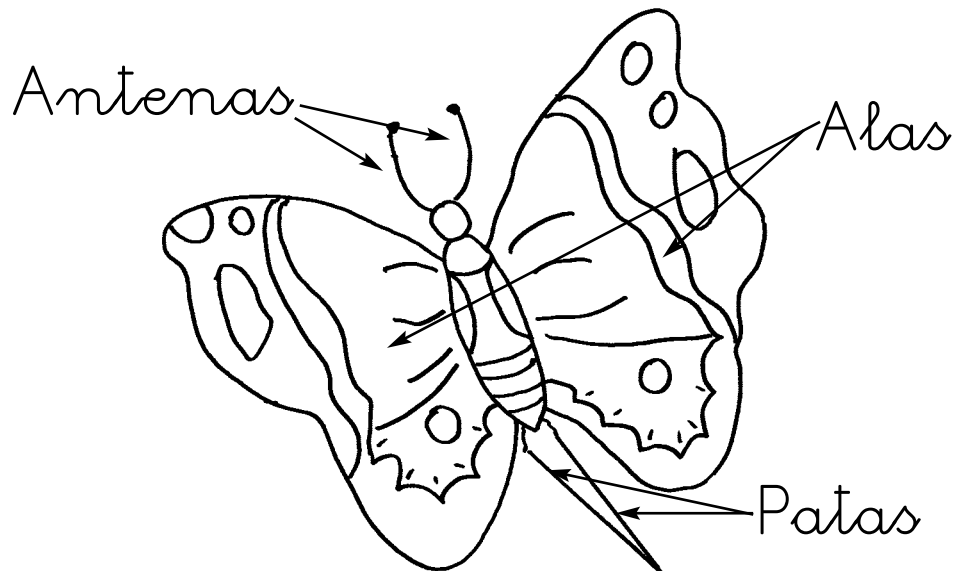

- Los insectos dos antenas y seis patas.
- Algunos insectos tienen dos alas, como la mosca, y otros, cuatro alas, como la mariposa.
- Nacen de huevos.
- No tienen huesos. Son animales invertebrados.
- Insectos: mariposa, mosquito, saltamontes, mariquita, abeja, escarabajo, etc.



CARACTERÍSTICAS DE LOS ANFIBIOS

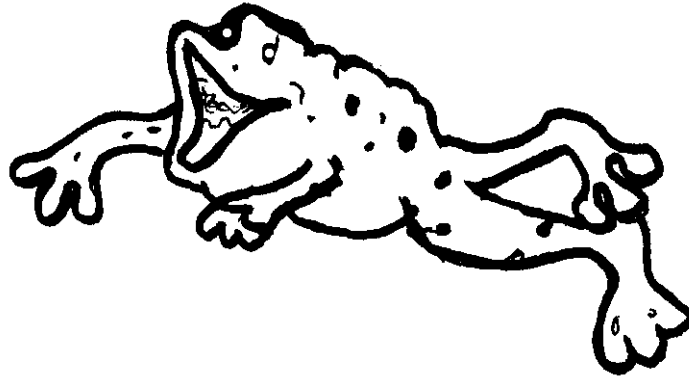

- Los anfibios viven en la tierra y en el agua.
- Tienen la piel húmeda.
- Nacen de huevos.
- Los anfibios tienen huesos. Son animales vertebrados.
- Anfibios: rana, sapo, tritón, salamandra.



Escribe las partes del cuerpo del pez.

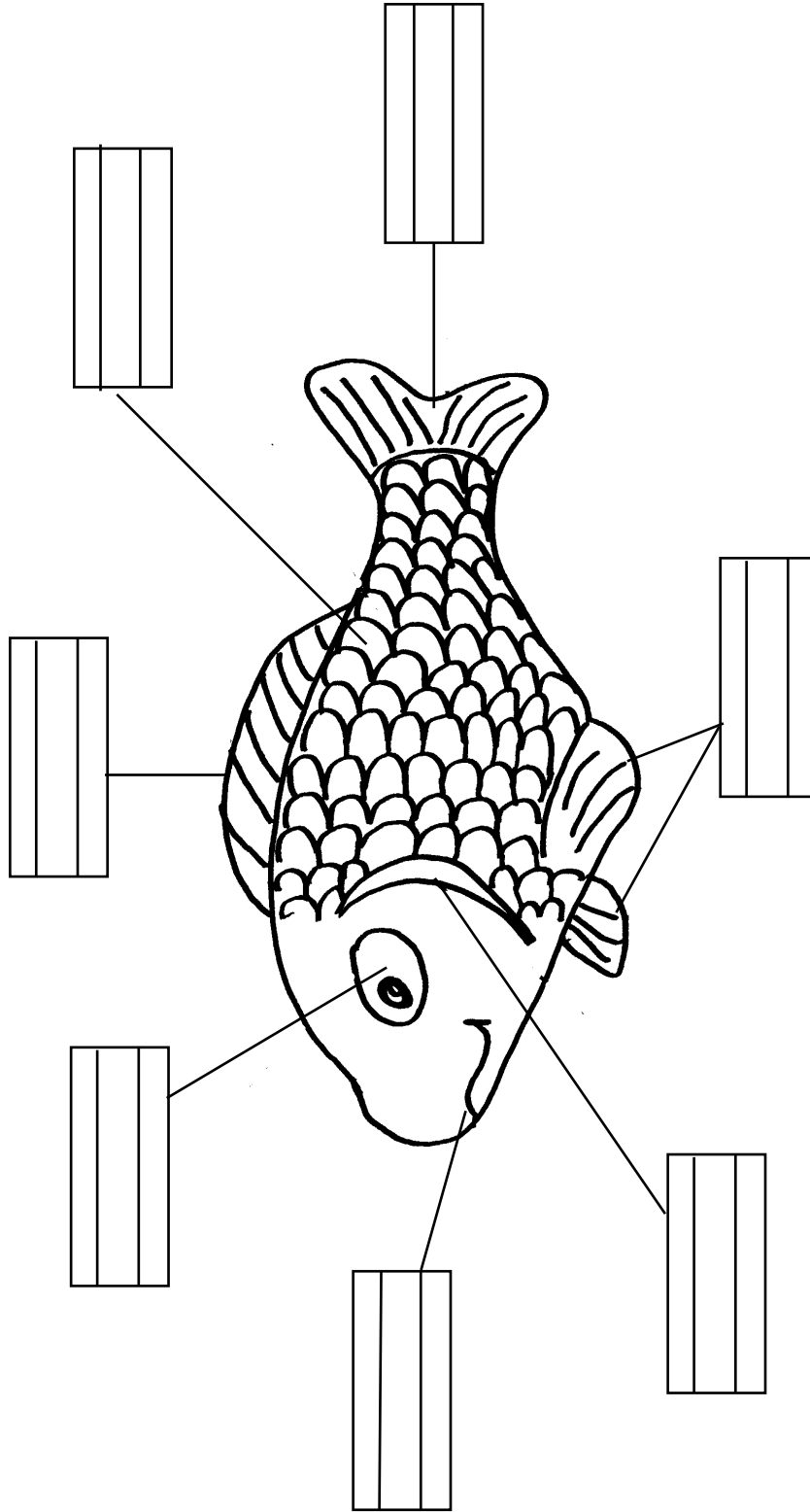

eje, branquias, aleta, escamas

boca, aletas, cola



Escribe las partes del cuerpo de la mariposa.

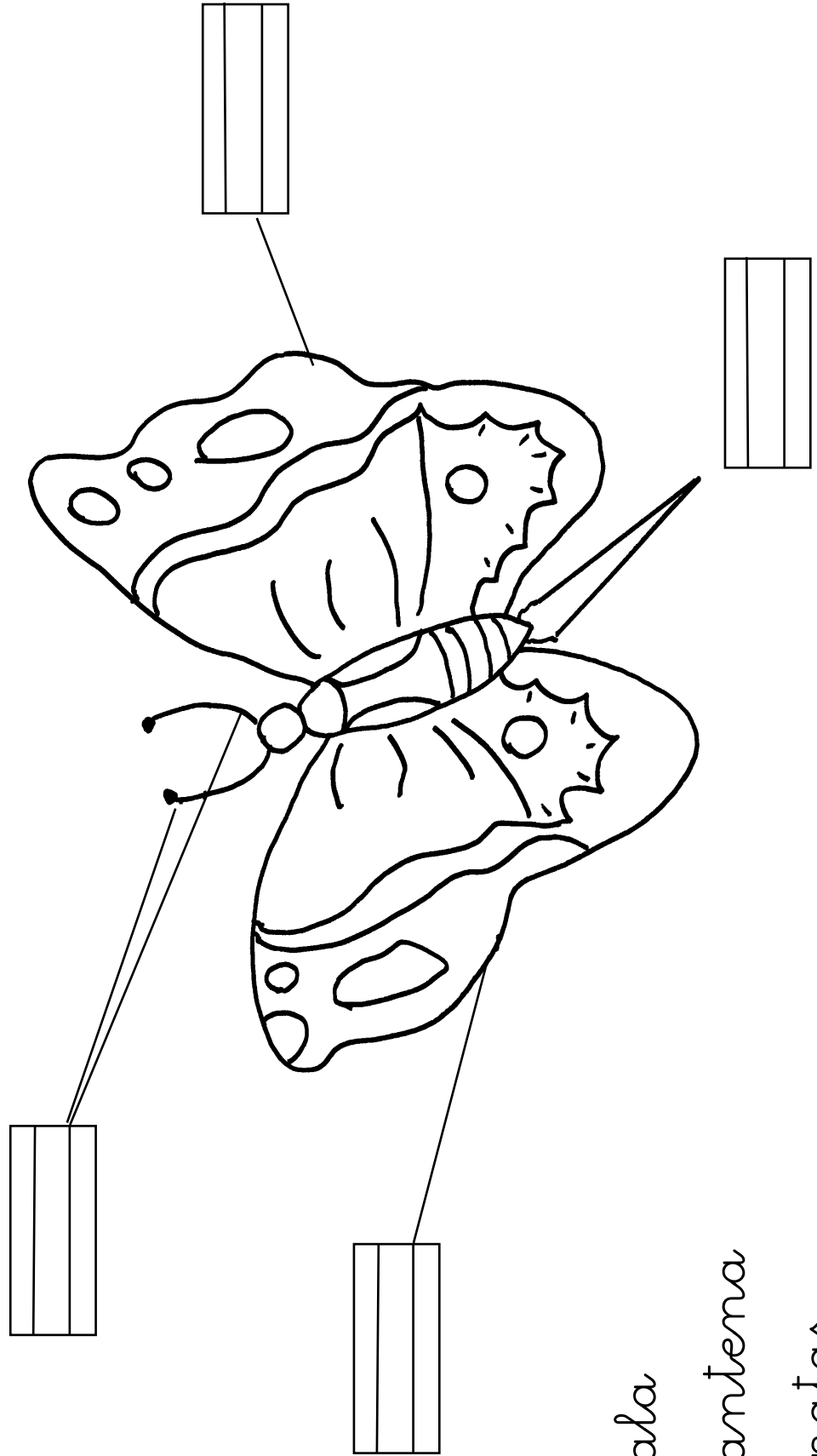

- ala
- antena
- patas



Escribe las partes del cuerpo del gallo.

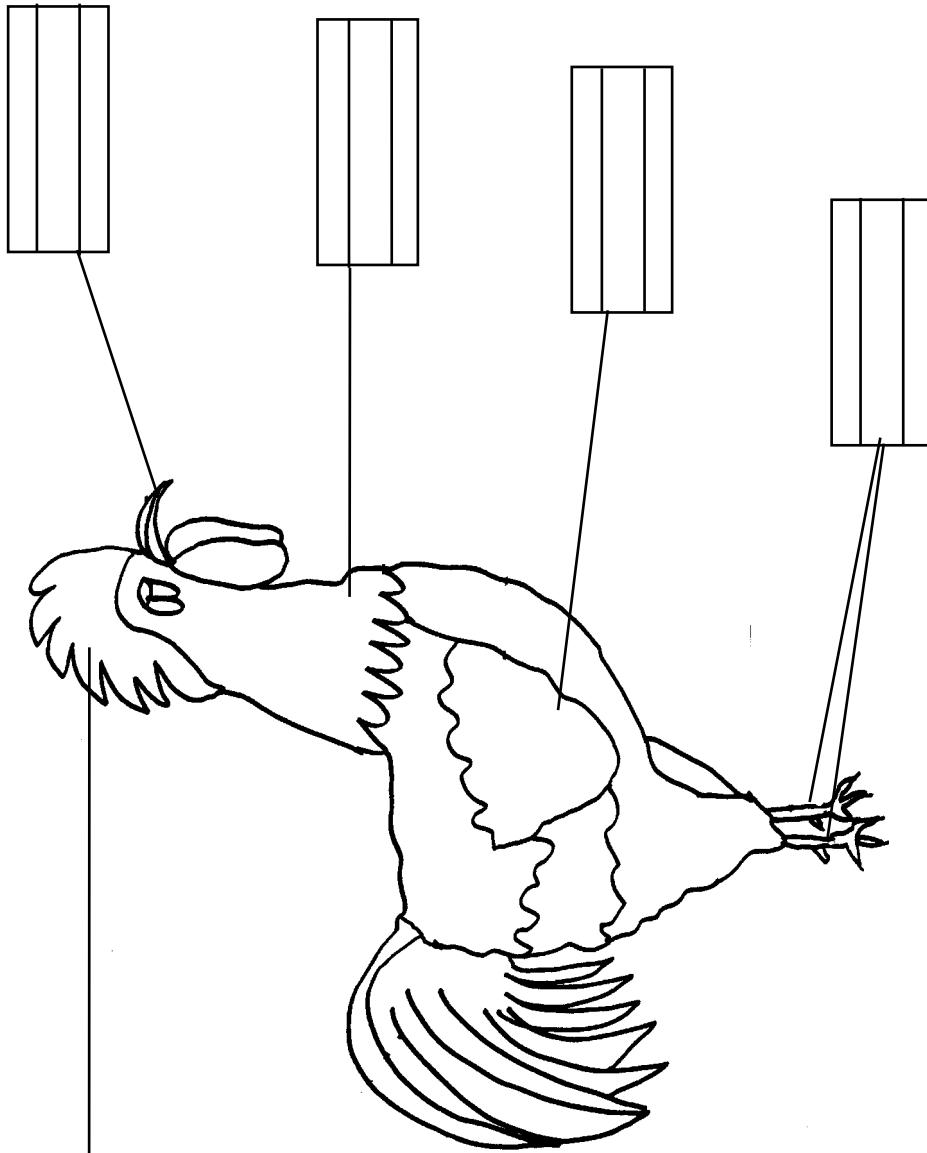

-cresta

-pico

-cola

-plumas

-ala

-patas



Escribe las partes del cuerpo del gato.

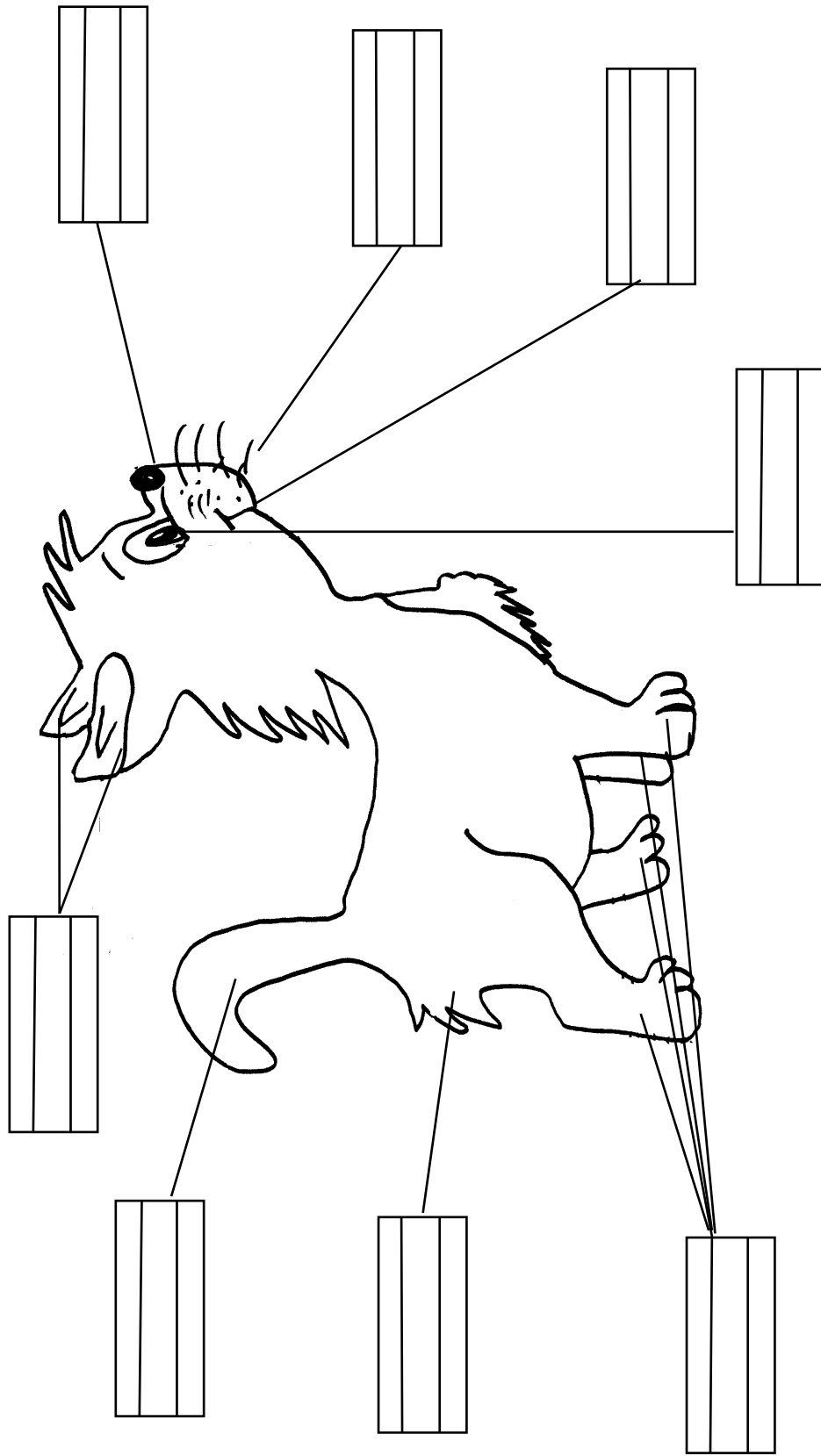

orejas pelo hocico ojo cola patas bigote boca



Escribe las partes del cuerpo de la tortuga.

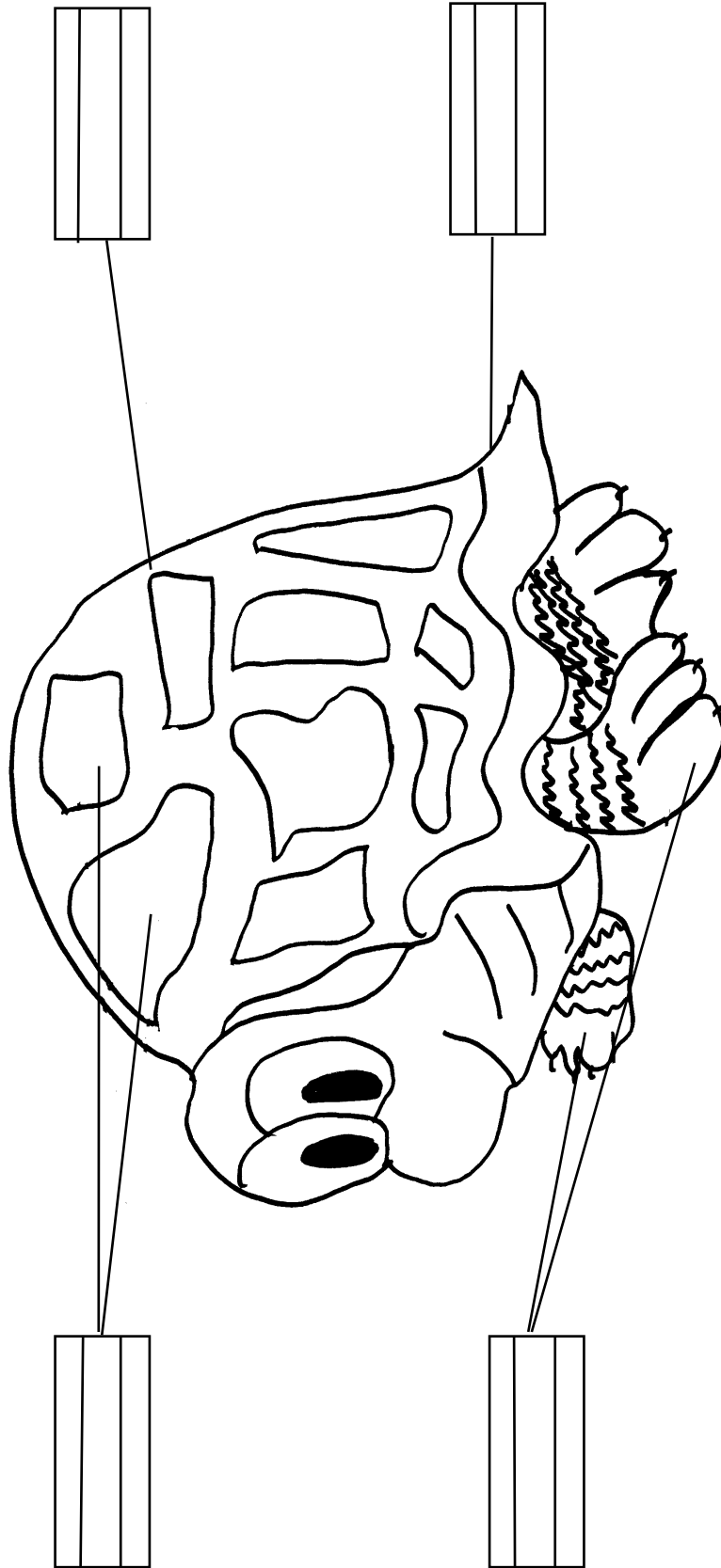

caparazón placas patas cola



Colorea de rojo los animales domésticos y de azul los salvajes.

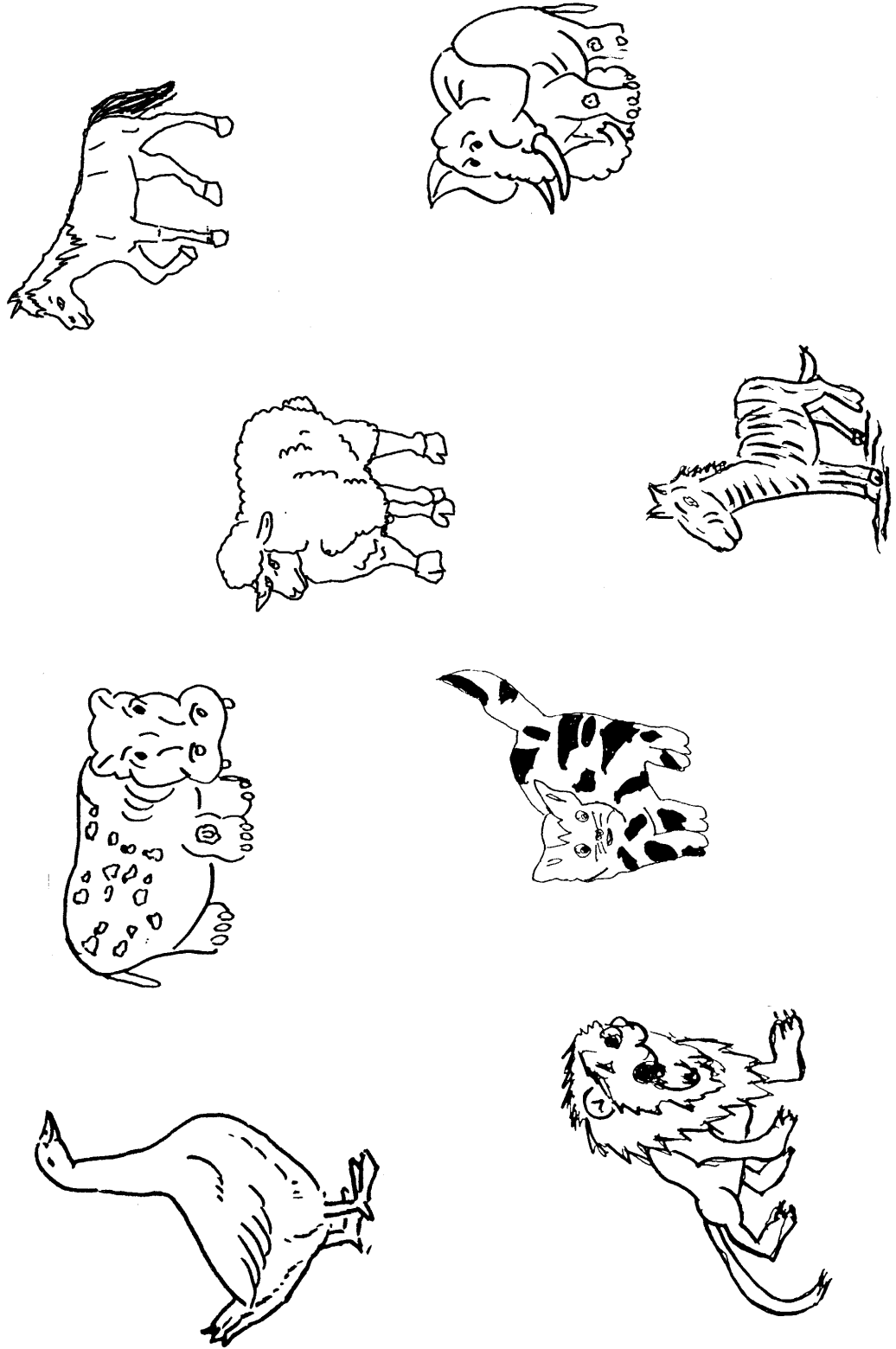



Colorea igual cada pareja de animales que tengan relación.

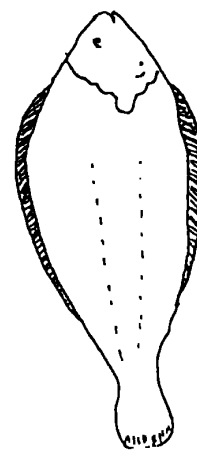
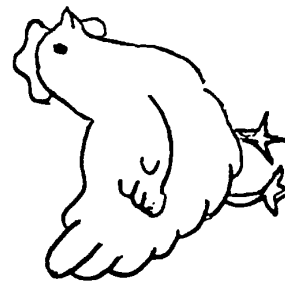
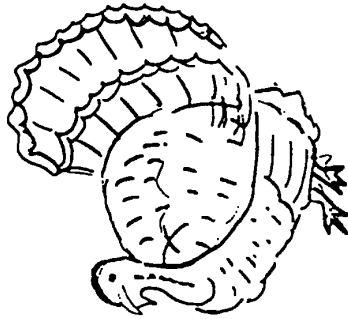



Recortar y pegar en donde corresponda:

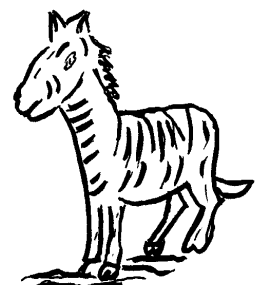
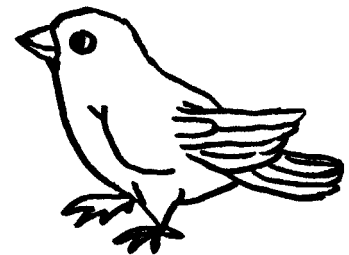
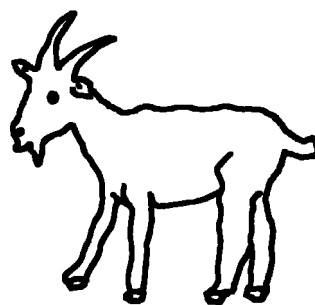
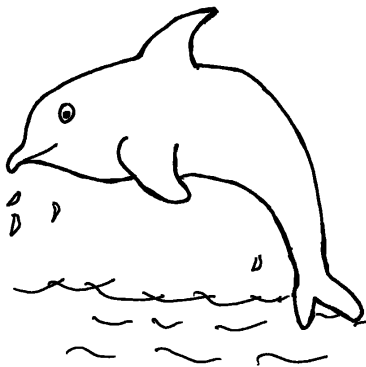
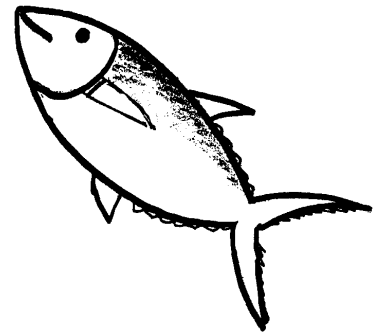
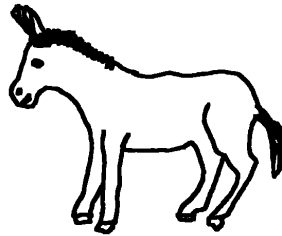
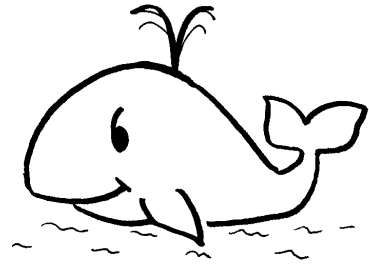
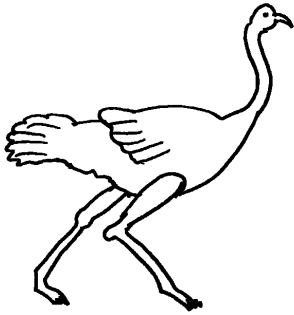



Peces

Aves

Mamíferos



Recorta y pega donde corresponda.

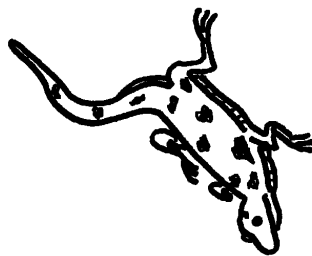
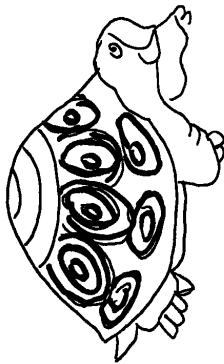
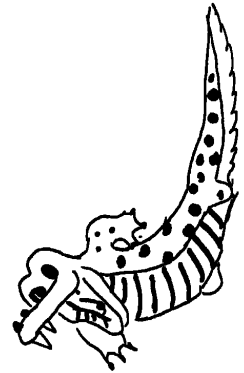
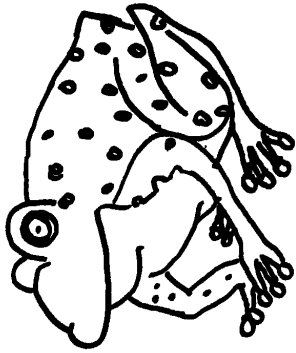
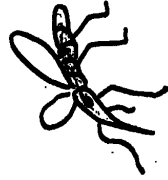



Insectos

Amfibios

Reptiles



Recorta y pega donde corresponda.

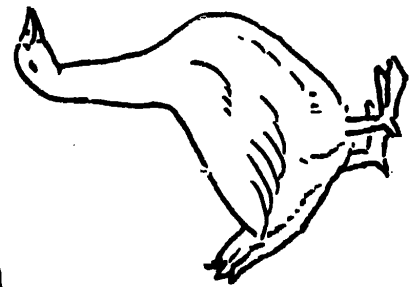
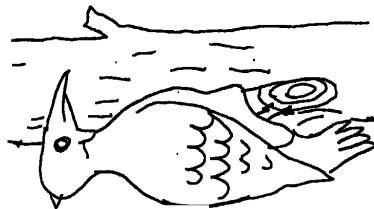
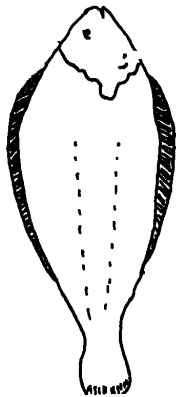
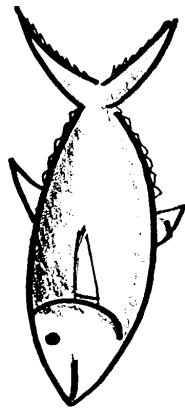
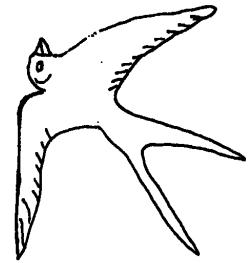



Pelo



Escamas



Plumas